

Approuvé par la Municipalité dans sa séance du 23 **MARS** 2021
Soumis à l'enquête publique du 11 septembre au 11 octobre 2021

Approuvé par la Municipalité dans sa séance du 4 **AVRIL** 2022
Soumis à l'enquête publique complémentaire du 19 avril au 15 mai 2022

Adopté par le Conseil cantonal dans sa séance du 14 **MARS** 2022
Approuvé par le Département cantonal Lausanne, le **27 MAI** 2022

Entré en vigueur le **27 MAI** 2024

Jaquier Pointet SA
Rue des Pêcheurs 7
Case postale
1800 Yverdon-les-Bains
024 424 60 70
info@jpo.ch
www.jpo.ch

- LÉGENDE**
- Limite de commune
 - Périmètre du plan d'affectation
 - Limite forestière définitive selon relevé de lisière du 21 août 2018 par l'inspection des forêts du Bémé arrondissement (art. 13 LFO)
 - Limite forestière selon relevé de lisière du 21 août 2018 par l'inspection des forêts du Bémé arrondissement
 - Distance inconstructible à dix mètres de la limite forestière (art. 27 LVEfo)

- AFFECTATIONS**
- Zone centrale 15 LAT - A (CEN A)
 - Zone centrale 15 LAT - B (CEN B)
 - Zone d'habitation de très faible densité 15 LAT (HTF)
 - Zone d'activités économiques 15 LAT - A (NEA)
 - Zone d'activités économiques 15 LAT - B (ACA)
 - Zone affectée à des besoins publics 15 LAT - A (PUB A)
 - Zone affectée à des besoins publics 15 LAT - B (PUB B)
 - Zone de verdure 15 LAT (VER)
 - Zone de site construit protégé 17 LAT (SCP)
 - Zone de desserte 15 LAT
 - Zone de desserte 18 LAT
 - Zone ferroviaire 15 LAT (FER 15)
 - Zone ferroviaire 18 LAT (FER 18)
 - Zone agricole 16 LAT (AGR)
 - Zone agricole protégée 16 LAT (AGP)
 - Zone viticole 16 LAT (VIT)
 - Zone des eaux 17 LAT (EAU)
 - Aire forestière 18 LAT (FOR)

- Parcelles concernées par l'art. 52 LATC**
- ▲ Parcelle concernée par la garantie de la disponibilité des terrains à bâtir soumise à l'art. 48 du règlement

- PATRIMOINE**
- Inventaire cantonal des chemins de randonnées pédestres
 - Région archéologique

- Recensement architectural**
- Objet noté 1
 - Objet noté 2
 - Objet noté 3
 - Objet noté 4

- Mesures de protection**
- Objet classé comme monument historique
 - ▲ Objet inscrit à l'inventaire cantonal des monuments historiques non classés

- Inventaire fédéral des voies de communication historiques de la Suisse (IVS)**
- Importance nationale
 - Importance locale

- ENVIRONNEMENT**
- Inventaire cantonal des monuments naturels et des sites (IMNS)
 - Espace réservé aux eaux selon l'art. 41a et b, al. 2 O Eau

- Secteurs de protection**
- Secteur de protection de la nature et du paysage 17 LAT (PNP)

- Zones de protection des eaux**
- Zone S3
- Secteurs de restrictions liés aux dangers naturels**
- Secteur de restrictions des dangers naturels (1 à 5)

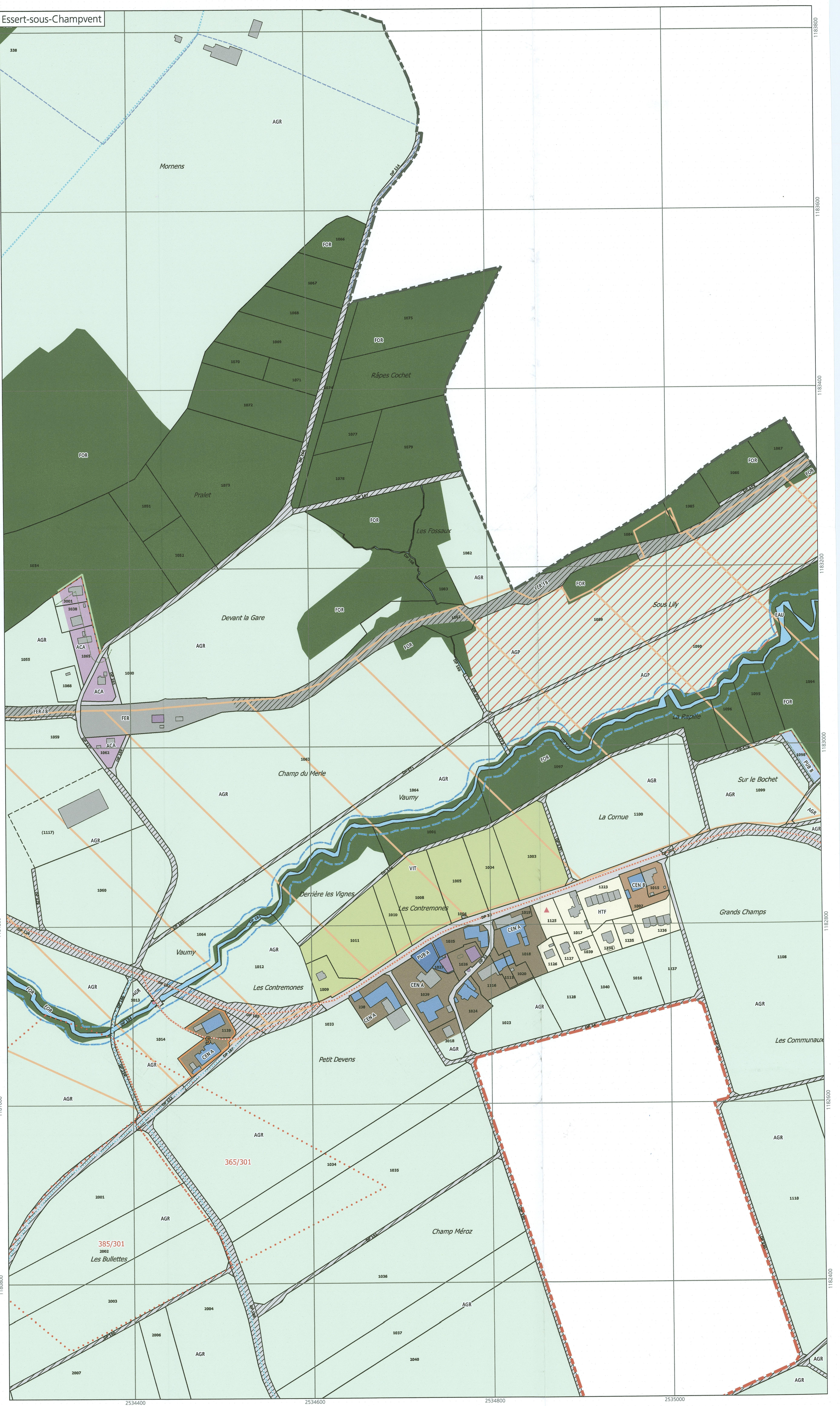
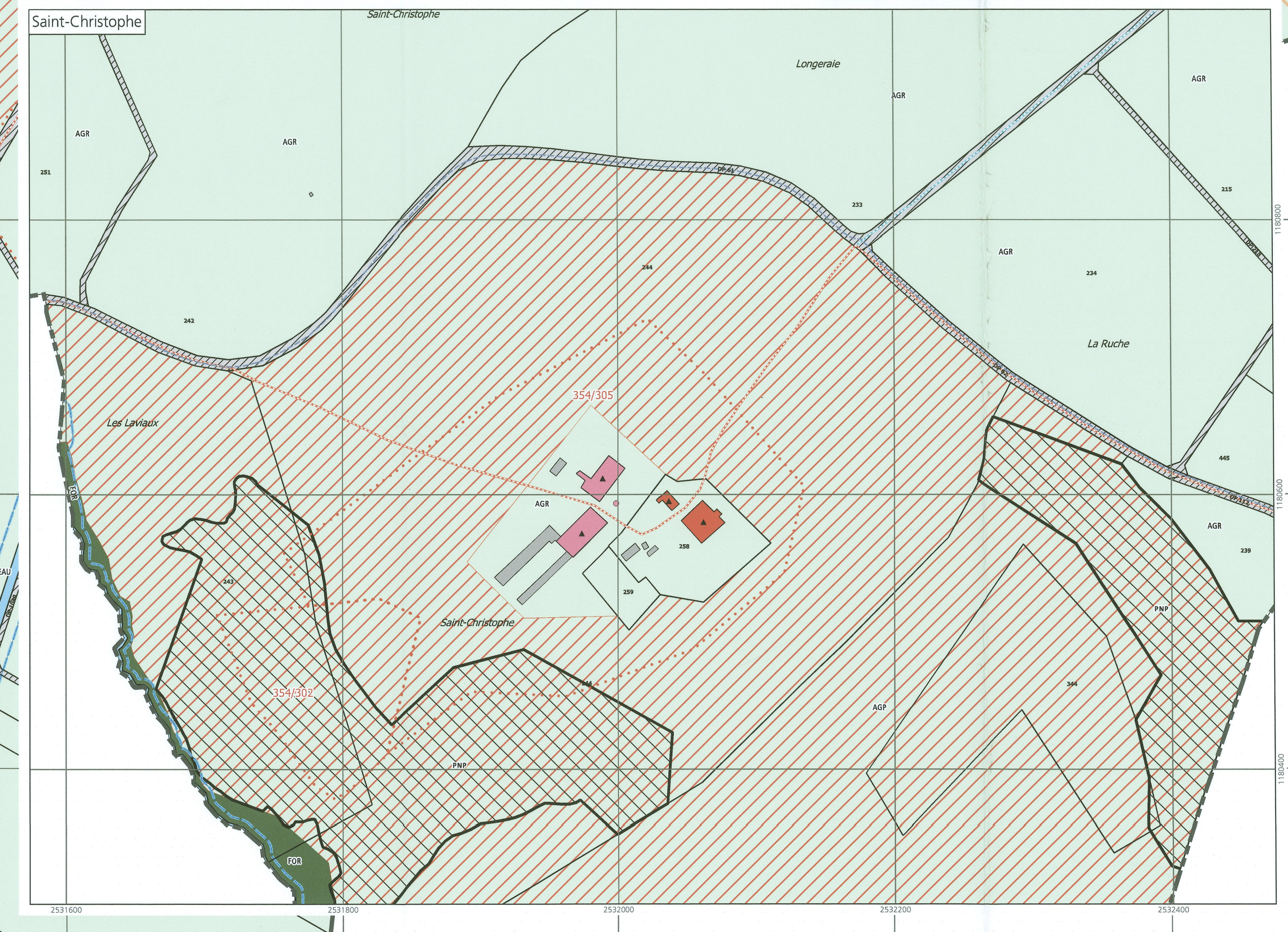
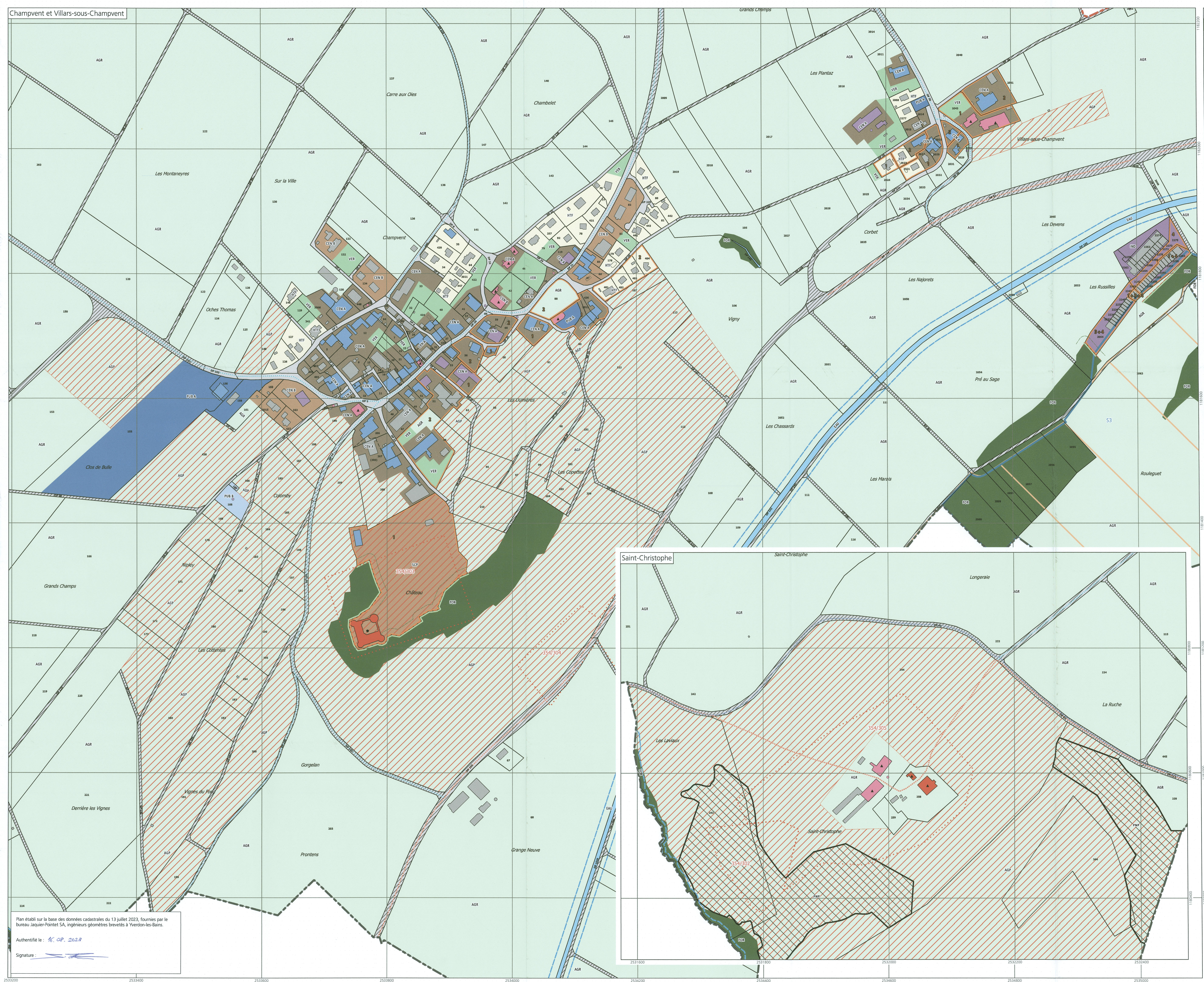

Plan établi sur la base des données cadastrales du 13 juillet 2023, fournies par le bureau Jaques-Pointet SA, ingénieurs géomètres brevetés à Yverdon-les-Bains.

Authentifié le: **14.04.2023**

Signature: