

Approuvé par la Municipalité dans sa séance du 21 juin 2021

Soumis à l'enquête publique du 11 septembre au 11 octobre 2021

Approuvé par la Municipalité dans sa séance du 4 avril 2022

Soumis à l'enquête publique complémentaire du 13 avril au 12 mai 2022

Adopté par le Conseil général dans sa séance du 27 mai 2024

Approuvé par le Département compétent Lausanne, le 27 MAI 2024

Entré en vigueur le : 27 MAI 2024

- LÉGENDE**
- Limite de commune
 - - - Périmètre du plan d'affectation
 - Limite forestière définitive selon relevé de lisière du 21 août 2018 par l'inspection des forêts du 8ème arrondissement (art. 13 LfG)
 - Limite forestière selon relevé de lisière du 21 août 2018 par l'inspection des forêts du 8ème arrondissement
 - Distance inconstructible à dix mètres de la limite forestière (art. 27 LfLFO)

- AFFECTATIONS**
- Zone centrale 15 LAT - A
 - Zone centrale 15 LAT - B
 - Zone d'habitation de très faible densité 15 LAT
 - Zone d'activités économiques 15 LAT - A
 - Zone d'activités économiques 15 LAT - B
 - Zone affectée à des besoins publics 15 LAT - A
 - Zone affectée à des besoins publics 15 LAT - B
 - Zone de verdure 15 LAT
 - Zone de site construit protégé 17 LAT
 - Zone de desserte 15 LAT
 - Zone de desserte 18 LAT
 - Zone ferroviaire 15 LAT
 - Zone ferroviaire 18 LAT
 - Zone agricole 16 LAT
 - Zone agricole protégée 16 LAT
 - Zone viticole 16 LAT
 - Zone des eaux 17 LAT
 - Aire forestière 18 LAT

- PATRIMOINE**
- Inventaire cantonal des chemins de randonnées pédestres
 - Région archéologique

- Recensement architectural**
- Objet noté 1
 - Objet noté 2
 - Objet noté 3
 - Objet noté 4

- Inventaire fédéral des voies de communication historiques de la Suisse (IVS)**
- Importance nationale
 - Importance locale

- ENVIRONNEMENT**
- Inventaire cantonal des monuments naturels et des sites (IMNS)
 - Espace réservé aux eaux selon l'art.41a et b, al.2 OEAux

- Secteurs de protection**
- Secteur de protection de la nature 17 LAT
- Zones de protection des eaux**
- Zone S3

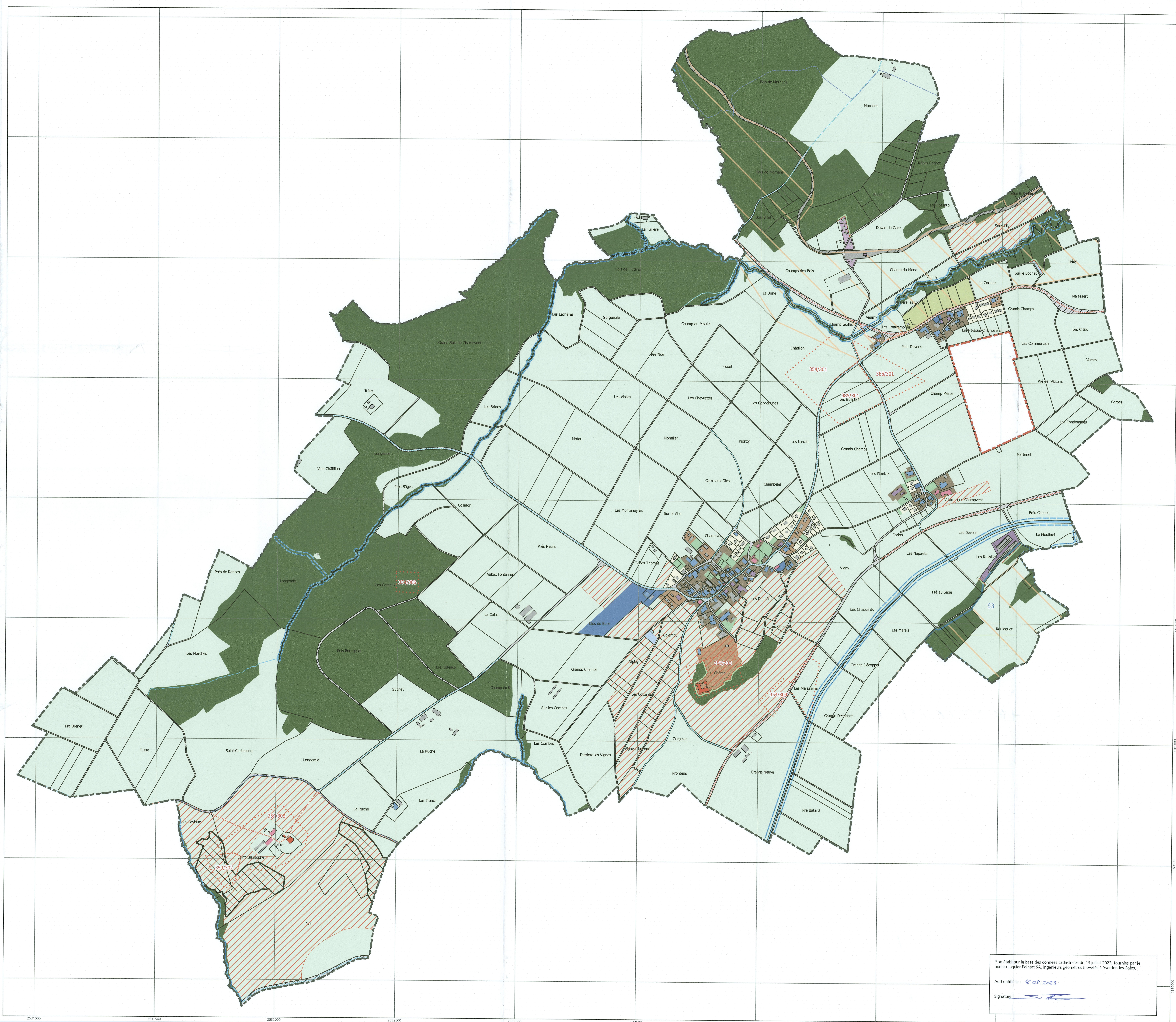

Plan établi sur la base des données cadastrales du 13 juillet 2023, fournies par le bureau Jaques-Pointet SA, ingénieurs géomètres brevetés à Yverdon-les-Bains.

Authentifié le : 10.09.2023

Signature: [Signature]